

45 st. 45 st.

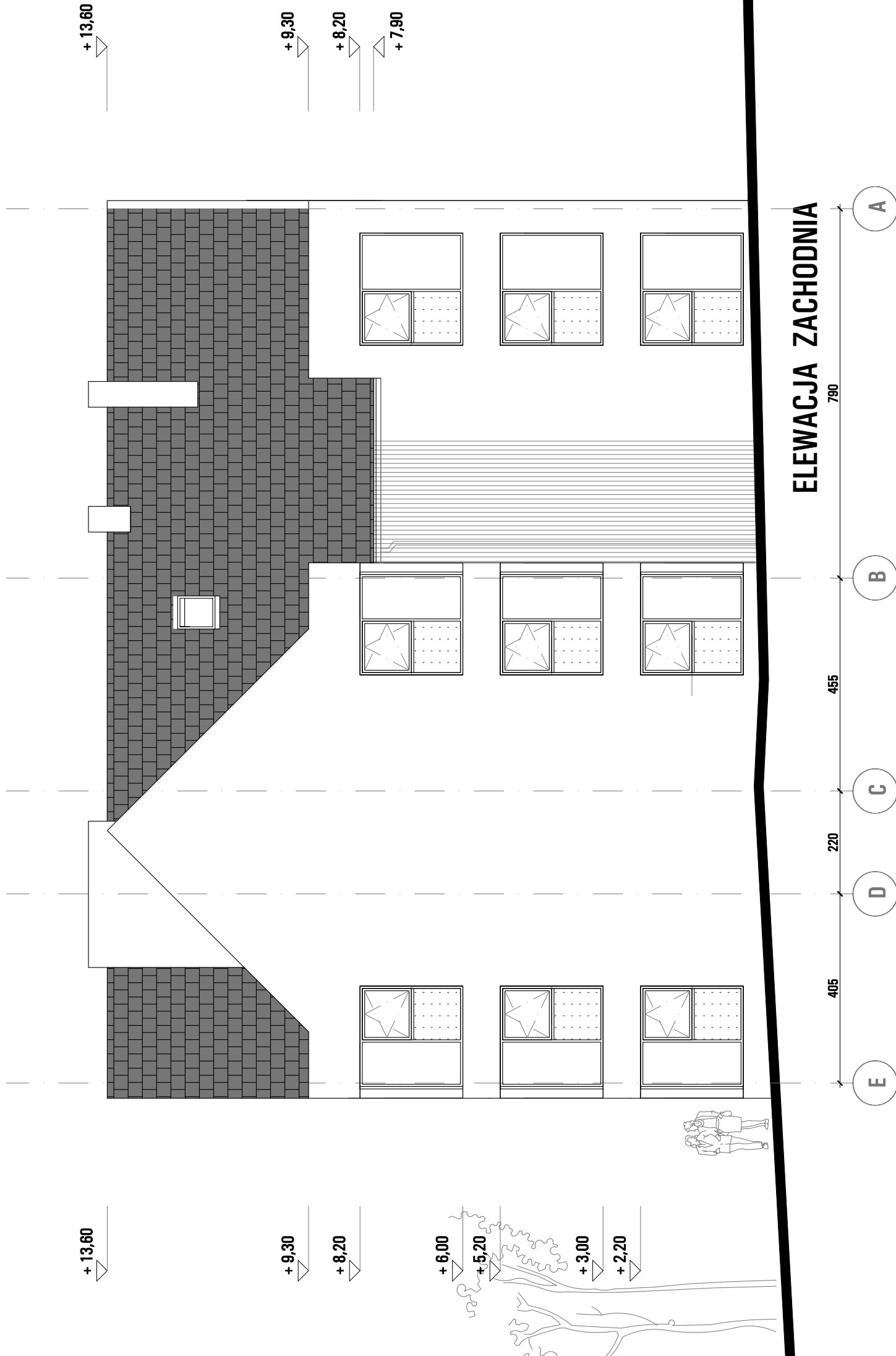

**UWAGA:**

1. Wszystkie wymiary sprawdzić na budowie,
2. Projekt architektoniczny rozpatrywać łącznie z projektami branżowymi,
3. Poziom „zero” przyjęto na poziomie wykończonej posadzki parteru
4. Projekt budowlany sporządzony do uzyskania decyzji pozwolenia na budowę. Ewentualne wątpliwości - na etapie projektu wykonawczego bądź do ustalenia w trakcie trwania prac budowlanych przez projektanta w ramach nadzoru autorskiego.
5. Wszelkie roboty prowadzić zgodnie z zasadami sztuki budowlanej oraz przepisami bhp, pod nadzorem osoby uprawnionej, po uzyskaniu pozwolenia na budowę.
6. Inwestycję prowadzić i obiekt utrzymywać zgodnie z zasadami Prawa Budowlanego

pracownia architektoniczna "wytwórnia" mgr inż. arch. grzegorz kasza  
ul. Fredry 7b, 43-100 Łychy, tel. 506 602 898 e-mail: g.kasza@interia.pl

WYTWORNI

TEMAT PROJEKTU	<b>6 BUDYNJEDNORODZINNYCH W ZABUDOWIE SZERREGOWEJ WRAZ Z ZAGOSPODAROWANIEM TERENU</b>	
ADRES	Brzeg 49-300, ul.Maków, DZ. NR .276/1	
INWESTOR	Anna Trzaska ul. Świerkowa 1, 49-314 Pisarzowice	
GENERALNY PROJEKTANT		
BRANŻA	ARCHITEKTURA	
FAZA	PROJEKT BUDOWLANY	
TEMAT RYSUNKU	11.2019	DATA
ELEWACJE	1:100	SKALA
NUMER RYSUNKU	<b>A/B-108</b>	
JEDNOSTKA PROJEKTOWA	WYTWORNI	
PROJEKTANT	mgr inż. arch. Grzegorz Kasza	
OPRACOWAŁ	mgr inż. arch. Grzegorz Kasza	